Probeseite · www.holzschuh-verlag.de · Probeseite · www.holzschuh-verlag.de · Probeseite · www.holzschuh-verlag.de

DAS MEHRSTIMMIGE SPIEL (POLYPHONIE)

Spiel mit gefesselten Fingern (Stützfinger)

Ein gleichzeitiges, selbständiges Bewegen mehrerer melodischer Stimmen nennt man Polyphonie. Es können eine oder mehrere Stimmen steigen oder fallen, während andere liegen bleiben, oder die Stimmen können gegeneinander oder auseinander laufen. Der Gegensatz ist die Homophonie, bei der lediglich eine Melodie akkordisch begleitet wird. Bei beiden Stilarten findet das Spiel mit gefesselten Fingern Anwendung.

Merke: Auf genaues und gleichmäßiges Niederdrücken der Tasten ist zu achten.

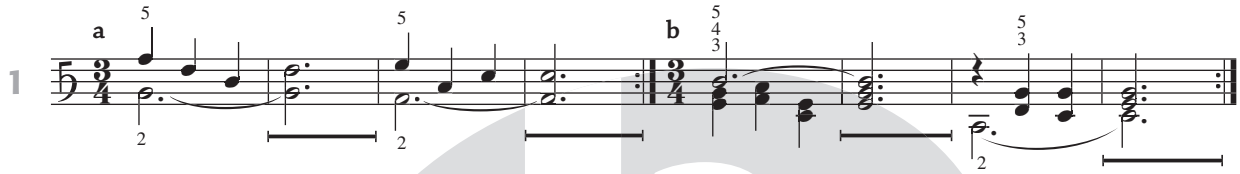

Frau Musica

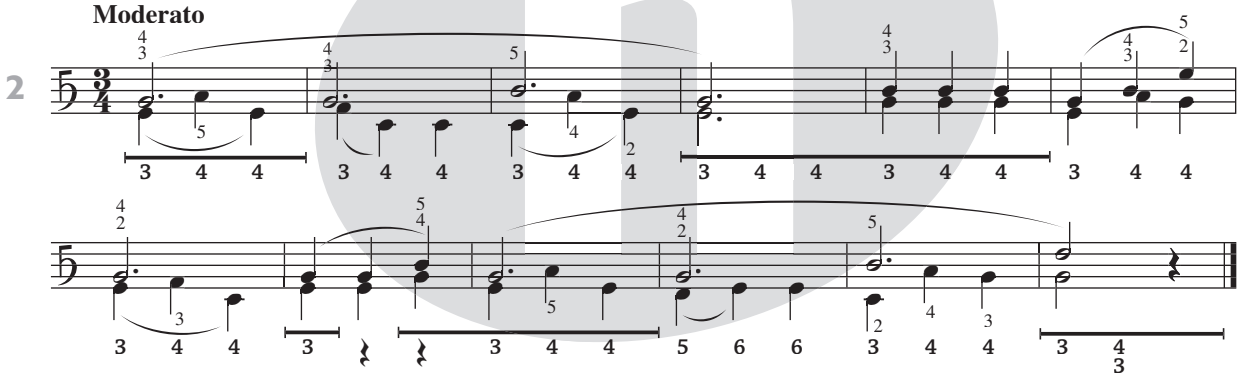

Der Mond ist aufgegangen

Lied

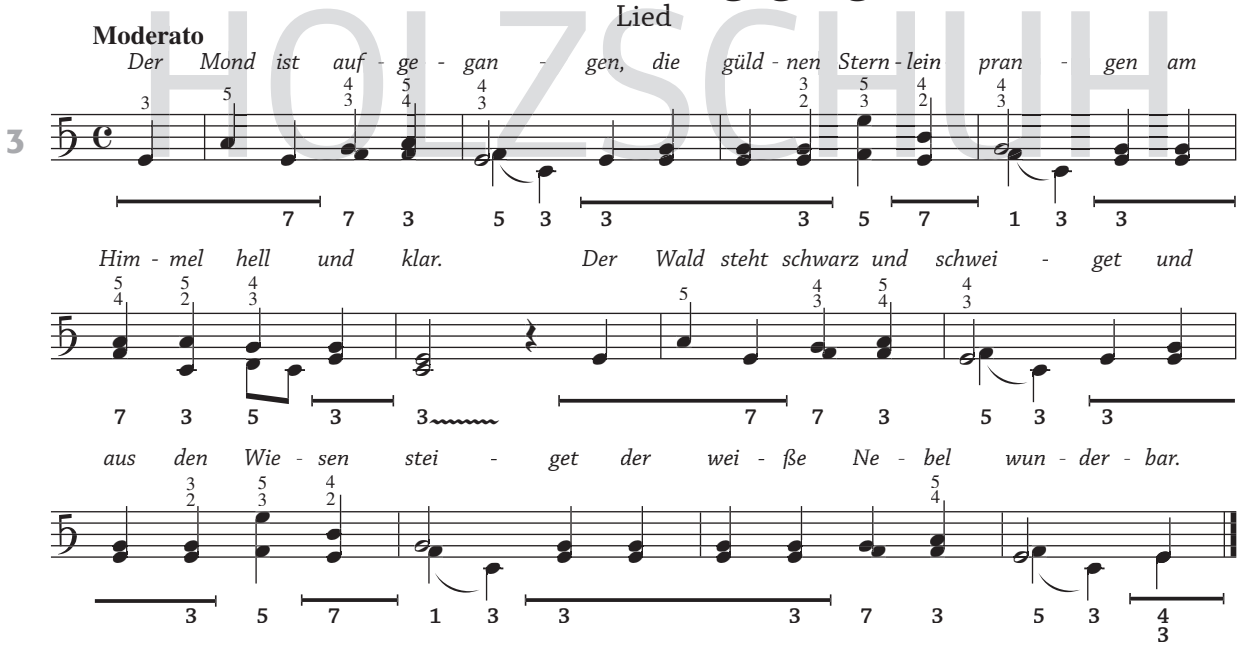

Probeseite · www.holzschuh-verlag.de · Probeseite · www.holzschuh-verlag.de · Probeseite · www.holzschuh-verlag.de